沒有可誇（林前12:8-10）

曲詞：Shirley Lai

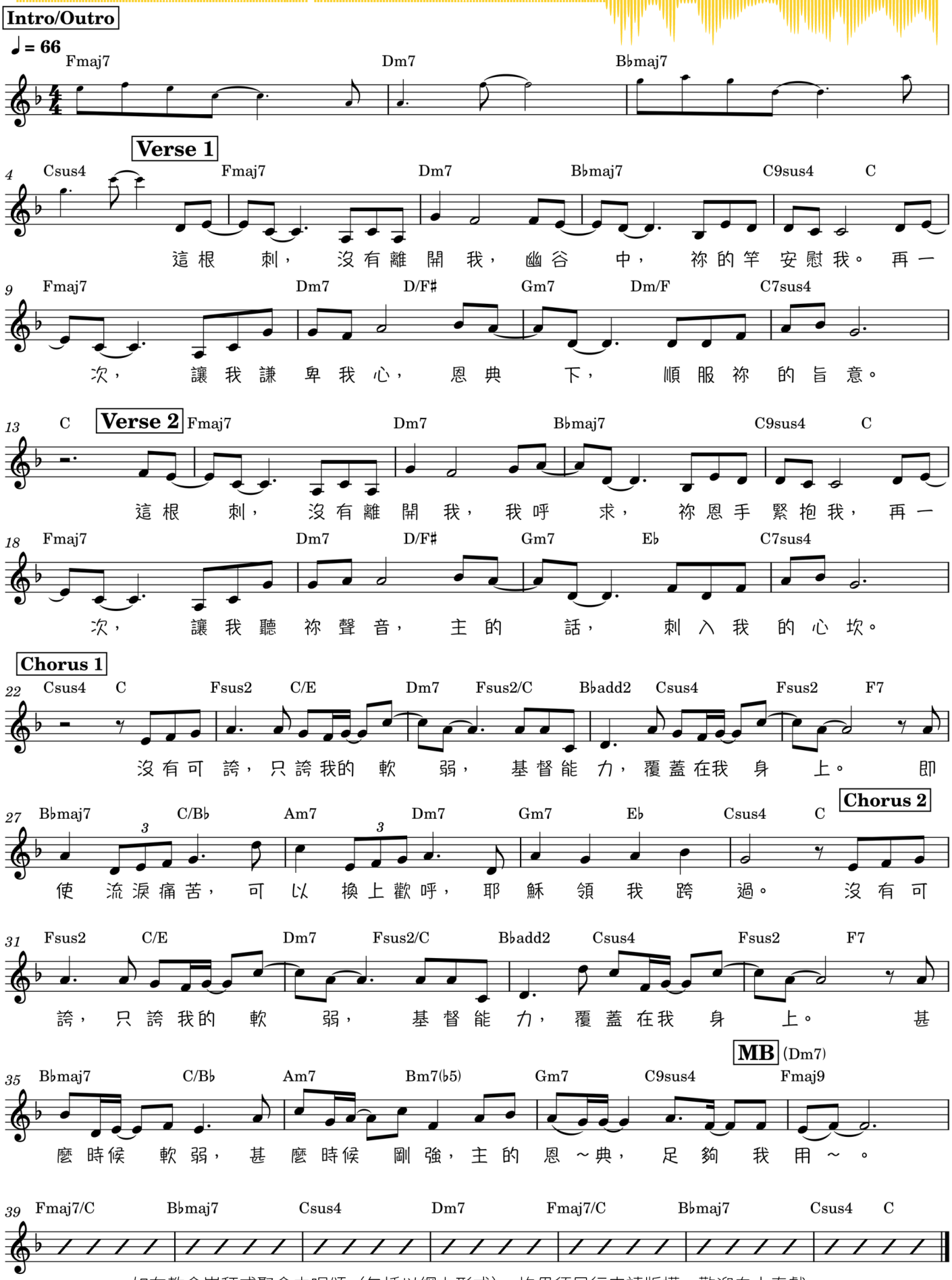

如在教會崇拜或聚會中唱頌（包括以網上形式），均毋須另行申請版權，歡迎自由奉獻。
使用時，請列明詩歌曲詞作者、編曲者和版權資料。